

# Actualización 17.15

Se ha actualizado el gestor de noticias (cutenew) de G.I.D.I. a su versión más reciente y se han migrado todas las noticias para solucionar los problemas al subir las imágenes y de caracteres extraños.

---

## Actualización 17.05 (responsive)

Hemos ajustado el diseño de G.I.D.I. haciéndolo responsive y que se adapte mejor a los dispositivos móviles y tablets. Aún nos queda un largo camino pero poco a poco iremos mejorando más la aplicación y así facilitar el trabajo del personal docente de los centros.

---

## Actualización 17.04

- Se arreglan errores tipográficos en los documentos.
- Se corrigen errores tipográficos en la aplicación.
- Se ha mejorado el sistema de entradas y salidas del centro.
- Ahora en los informes de los alumnos se pueden solicitar también las entradas y salidas del centro.
- Se añade la posibilidad de añadir un e-mail a la tarjeta

de un tutor.

- Se corrige problema detectado con el menú en dispositivos móviles.
  - Varias correcciones menores de errores detectados.
- 

## **Actualización 16.11**

– En Partes de Disciplina->Crear Parte de Disciplina se corrige el error por el cual no guardaba lo escrito en “Otros motivos”

---

## **Actualización 16.10**

- En Disciplina->Enviar parte por Email, se ha corregido un Bug en el envío de email.
  - En Expulsiones->Añadir Expulsión se ha corregido la autosuma de los días de expulsión a la fecha. Antes sumaba un día de más a la fecha de fin.
  - Colores más claros y definidos para las rutas de los autobuses, ahora en Líneas de autobuses->Rutas de autobuses, se puede ver una muestra de los colores.
-

# Manual de carga de horarios

Podremos cargar los horarios de profesores o de aulas, trabajando con una tabla en la tengamos: "día", "hora", "Abreviatura de la asignatura", "Nombre de la asignatura", "Código de la asignatura", "Nombre del profesor", "Abreviatura del aula", "Nombre del aula", "nombre del grupo".

Antes de exportarlo tenemos que asegurarnos de que estén cargados en el HORW los siguientes datos:

– El código de las asignaturas o el nombre de la asignatura.

No obstante en GIDI hemos implementado un sistema que se ejecuta tras la importación del horario para ajustar los datos del horario importado a los de la base de datos que tenemos en GIDI.

## Cómo exportar el horario de HORW

Si trabajamos con el programa generador de horarios horw13, estos datos los sacamos del menú **Archivo -> Exportación -> De campos -> Formato DEL.**

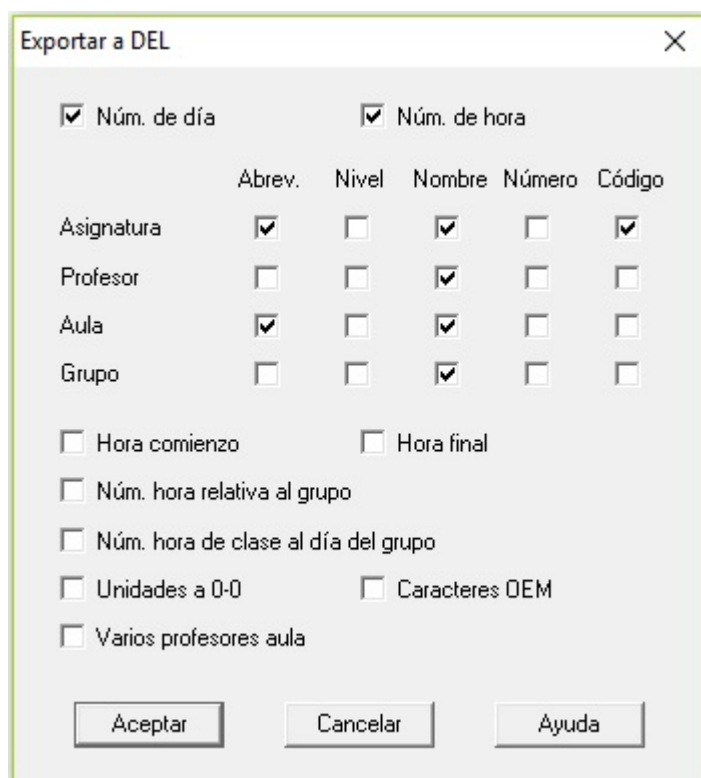
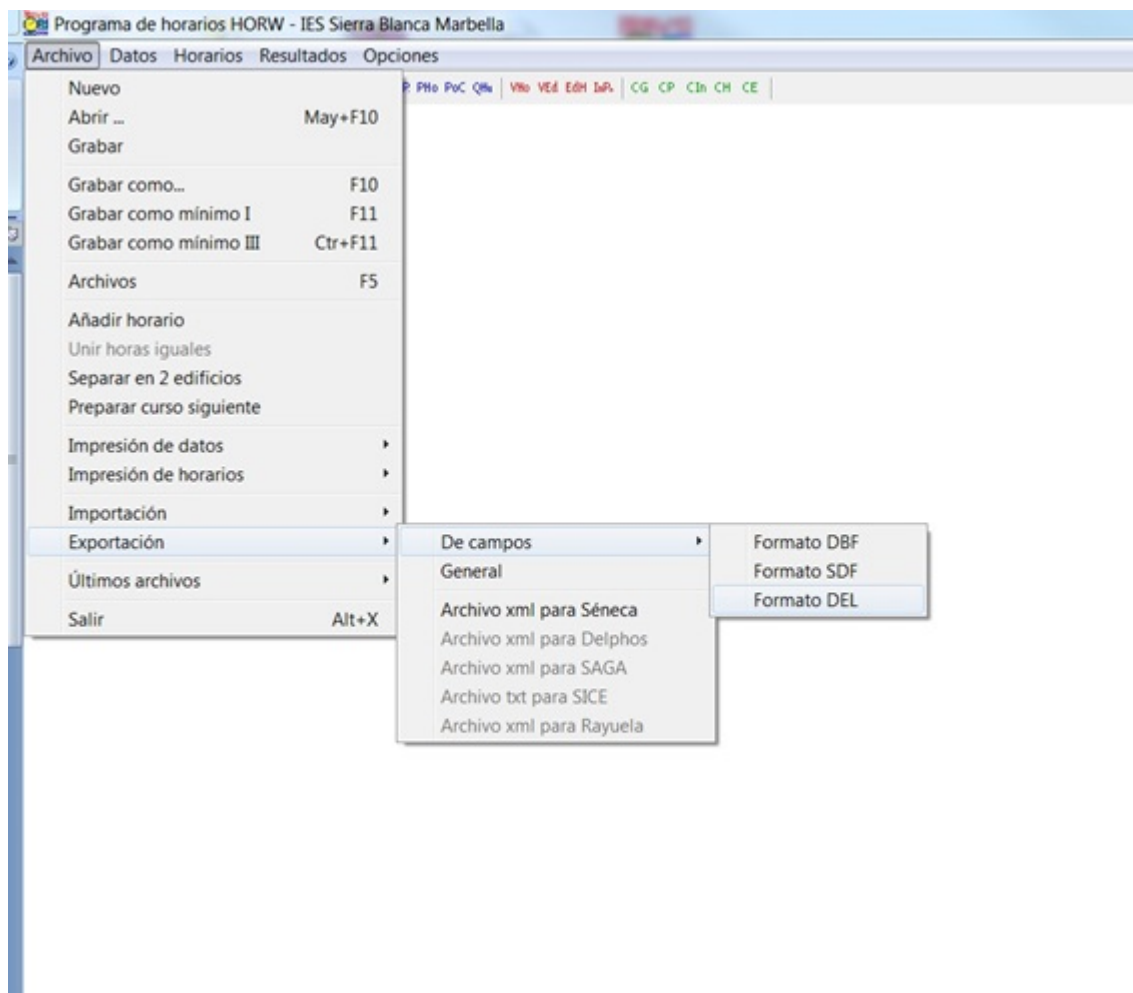

Con esta configuración podemos cargar directamente el fichero en G.I.D.I. sin tener que modificar nada.

Si por el contrario usamos otro programa o no podemos poner esa configuración en la exportación, podemos pulsar [aquí](#), para ajustar el fichero a las necesidades de la intranet.

## **Subir el horario a G.I.D.I.**

Para subirlo a G.I.D.I. nos vamos a **Administración -> Mantenimiento de Datos** y pulsamos en la opción **8. Importar horarios**.

Seleccionamos el fichero TXT que hemos generado en HORW o en otro programa y pulsamos en **Importar**.

El sistema procederá a importar todos los datos del horario y a relacionarlos con los datos ya existentes en GIDI. Después nos mostrará el resultado de la importación, indicándonos si ha habido algún error y el número de registros que se han añadido.

Además nos permite relacionar los datos de Unidades (grupos), asignaturas y profesores que no coinciden en GIDI. Facilitando en gran medida la importación correcta del horario.

RESULTADO DE LA IMPORTACIÓN DE HORARIOS

Se han importado un total de 785 registros a la base de datos

CONCILIACIÓN DE HORARIOS

Vamos a proceder a conciliar los datos del archivo que hemos importado de horarios con los datos que no coinciden en la base de datos de G.I.D.I.

CONCILIACIÓN DE ASIGNATURAS		CONCILIACIÓN DE PROFESORES	
ASIGNATURAS DEL HORARIO	ASIGNATURAS EN G.I.D.I.	PROFESORES DEL HORARIO	PROFESORES EN G.I.D.I.
Ajedrez (AJD1)	<input type="text"/>	Betancort Rubiejo Inmaculada	<input type="text"/>
Ajedrez3 (AJD3)	<input type="text"/>	Izquierdo Fuentes Alberto	<input type="text"/>
Alemán1 (ALE1)	<input type="text"/>	Moreno García, José Carlos	<input type="text"/>
Alemán2 (ALE2)	<input type="text"/>	Rodríguez Tato Miguel Ángel	<input type="text"/>
Ambito Científico-matemático (ACT21)	<input type="text"/>	Torreblanca Perles José María	<input type="text"/>
Ambito Científico-matemático2 (ACT22)	<input type="text"/>	<input type="button" value="CONCILIAR DATOS"/>	
Ambito Científico-matemático3 (ACT31)	<input type="text"/>		
Ambito Científico-matemático3 (ACT32)	<input type="text"/>		
Ambito Inglés 3 (AI3)	<input type="text"/>		
Ambito Inglés2 (AI2)	<input type="text"/>		
Ambito Sociolingüístico2 (ASL21)	<input type="text"/>		
Ambito Sociolingüístico2 (ASL22)	<input type="text"/>		
Ambito Sociolingüístico3 (ASL31)	<input type="text"/>		
Ambito Sociolingüístico3 (ASL32)	<input type="text"/>		
Biblioteca1 (BIB1)	<input type="text"/>		
Biología y Geología3 (BG3)	<input type="text"/>		
Biología y Geología4 (BG4)	<input type="text"/>		

CONCILIACIÓN DE UNIDADES(GRUPOS)	
UNIDADES DEL HORARIO	UNIDADES EN G.I.D.I.
1A	<input type="text"/>
1B	<input type="text"/>
1C	<input type="text"/>
2A	<input type="text"/>
2B	<input type="text"/>
2C	<input type="text"/>
2DA	<input type="text"/>

Para conciliar los datos del horario con los de GIDI sólo tenemos que indicar en el selector de la derecha del campo, la asignatura, profesor o unidad que le corresponde. Si no quieres conciliar algún dato en particular por cualquier motivo, sólo tienes que dejar el selector en blanco.

Si no tenemos tiempo para realizar esta tarea ahora, no pasa nada. Podemos volver a conciliar los datos desde **Administración -> Mantenimiento de Datos** y pulsamos en la opción **8.1 Conciliar horarios** permitiéndonos en cualquier momento retomar la tarea de conciliación del horario.

Por supuesto esta sección sólo mostrará los datos que en el horario y en la base de datos de G.I.D.I. no coinciden, por lo que si concilias todos los datos no mostrará nada.

# Consulta de Horarios

Una vez que hemos importado los horarios y los hemos conciliado (ten en cuenta que si no concilias los datos, es posible que no se muestre correctamente) podremos consultar los horarios del Profesorado, las Unidades (grupos), Aulas, las Aulas libres y buscar dentro del horario.

## Cómo modificar un fichero TXT para ajustarlo al importador de horarios de G.I.D.I.

Obtendremos un archivo de texto con esta apariencia:

```
"4"," 3","Educación Plástica y Visual"," 12","25132","Ana
María Azuaga Rico"," 3","105951","Sin asignar o sin aula","
1","","1E-A"," 1","3167127"
"3"," 5","Educación Plástica y Visual"," 12","25132","Ana
María Azuaga Rico"," 3","105951","Sin asignar o sin aula","
1","","1E-A"," 1","3167127"
"5"," 3","Educación Plástica y Visual"," 12","25132","Ana
María Azuaga Rico"," 3","105951","Sin asignar o sin aula","
1","","1E-B"," 2","3167134"
"1"," 3","Educación Plástica y Visual"," 12","25132","Ana
María Azuaga Rico"," 3","105951","Sin asignar o sin aula","
1","","1E-B"," 2","3167134"
"5"," 6","Educación Plástica y Visual"," 12","25132","Ana
María Azuaga Rico"," 3","105951","Sin asignar o sin aula","
1","","1E-C"," 3","3167136"
"3"," 4","Educación Plástica y Visual"," 12","25132","Ana
María Azuaga Rico"," 3","105951","Sin asignar o sin aula","
1","","1E-C"," 3","3167136"
"5"," 5","Educación Plástica y Visual"," 27","25156","Ana
María Azuaga Rico"," 3","105951","Sin asignar o sin aula","
1","","2E-A"," 4",""
"4"," 6","Educación Plástica y Visual"," 27","25156","Ana
María Azuaga Rico"," 3","105951","Sin asignar o sin aula","
"" "" "" "" "" "" "" "" "" "" "" ""
```

Para trabajar con él, lo mejor es convertirlo en tabla, para ello lo que haremos será abrirlo con un procesador de textos avanzado, por ejemplo OpenOffice o LibreOffice y seleccionamos todo el texto:

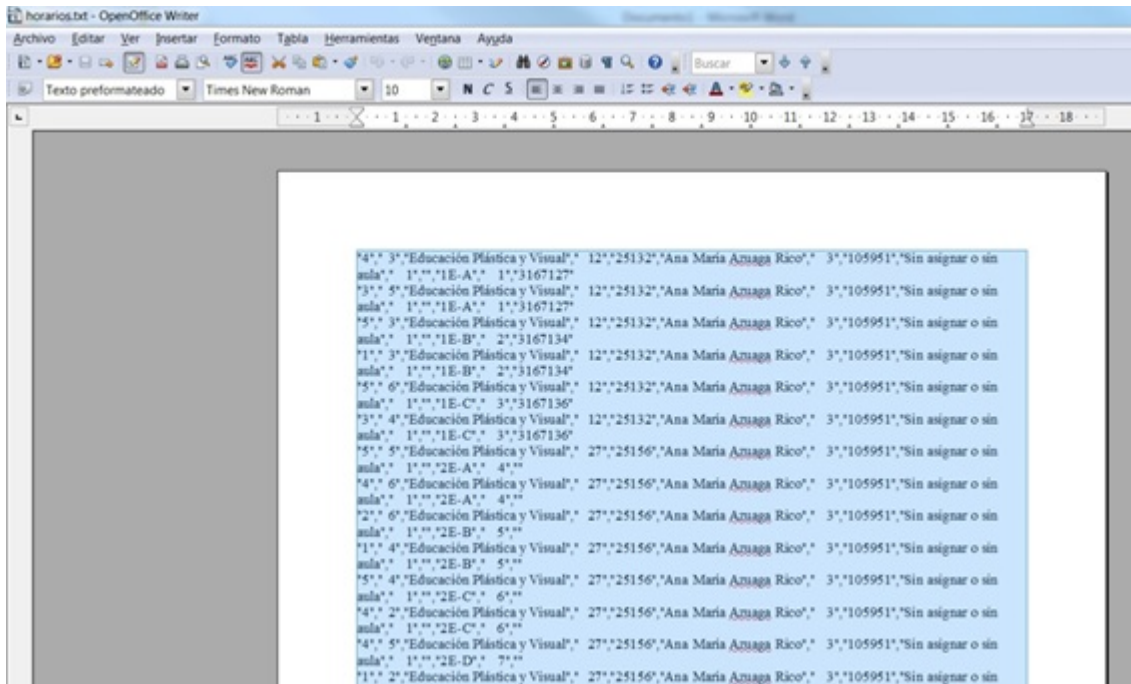

Lo convertimos en tabla:

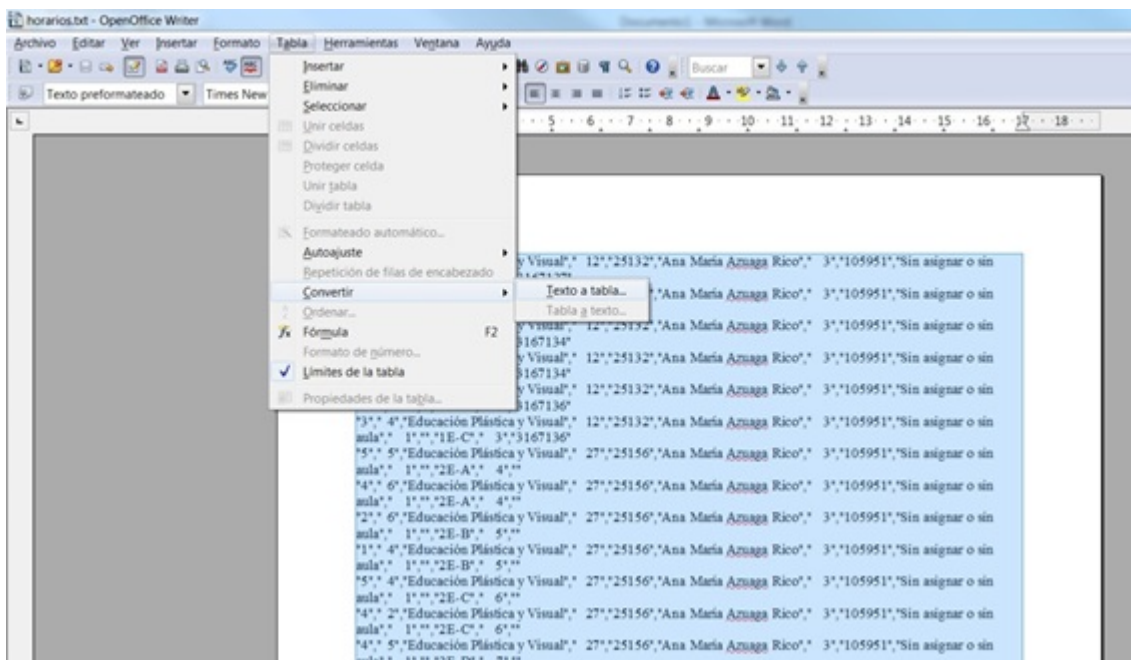

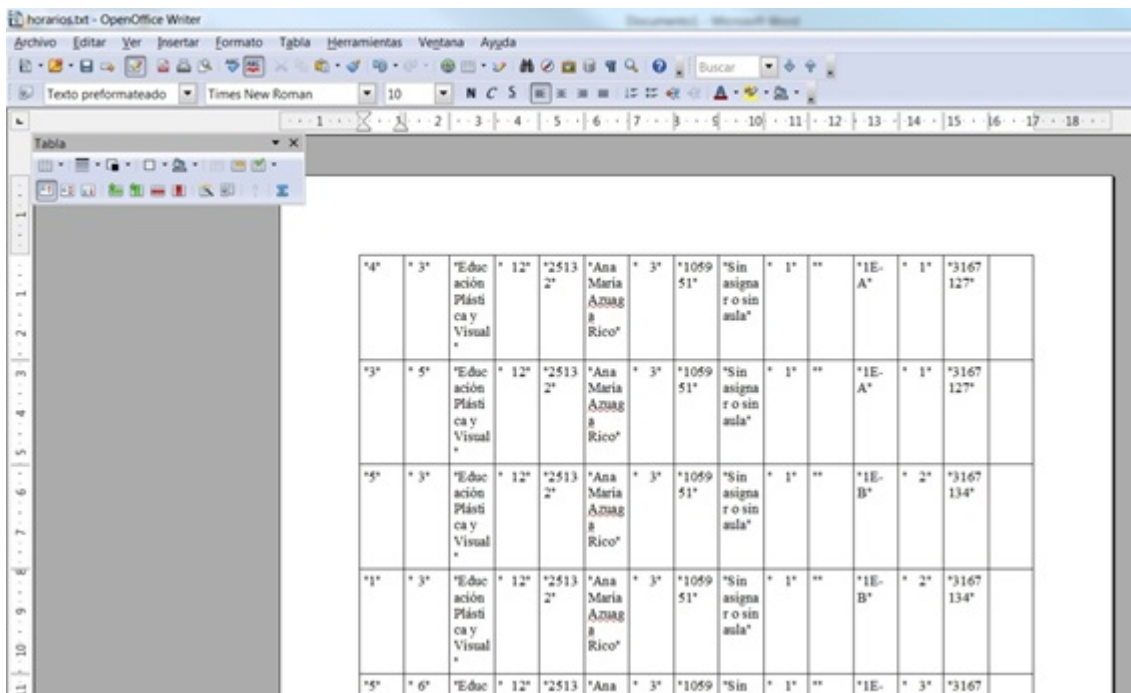
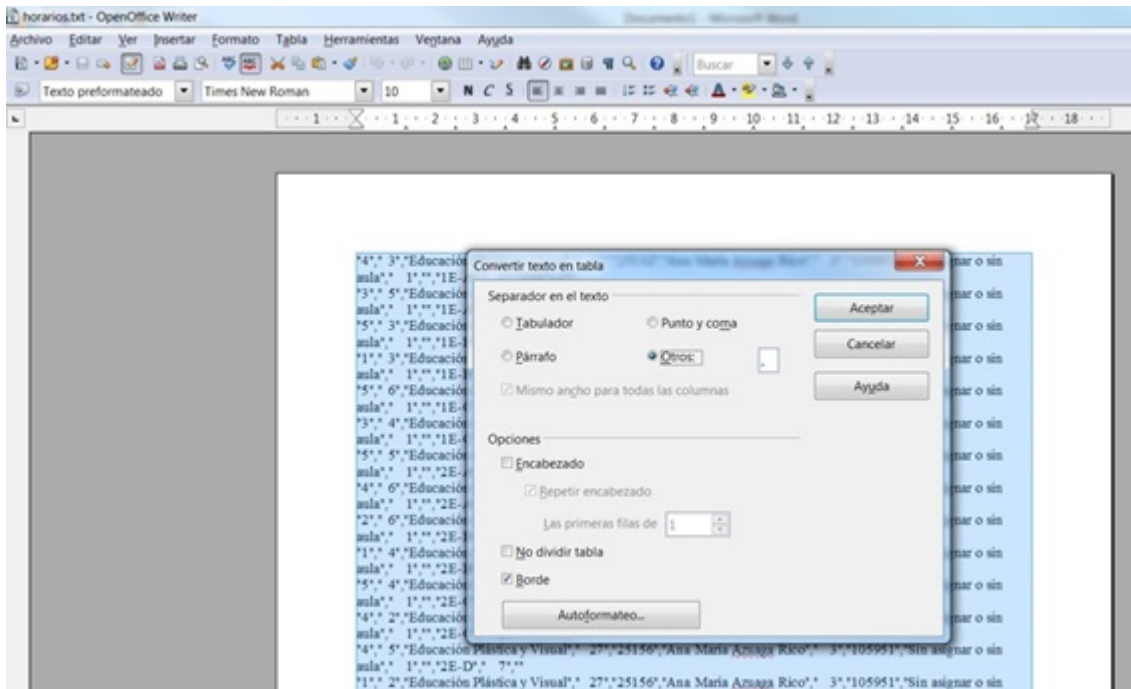

Ahora eliminamos las columnas que no nos interesan y convertimos con buscar reemplazar los nombres de los profesores, al formato que tiene Seneca "Apellidos, Nombre" y obtendremos una tabla como la siguiente, que volveremos a convertir de tabla a texto:

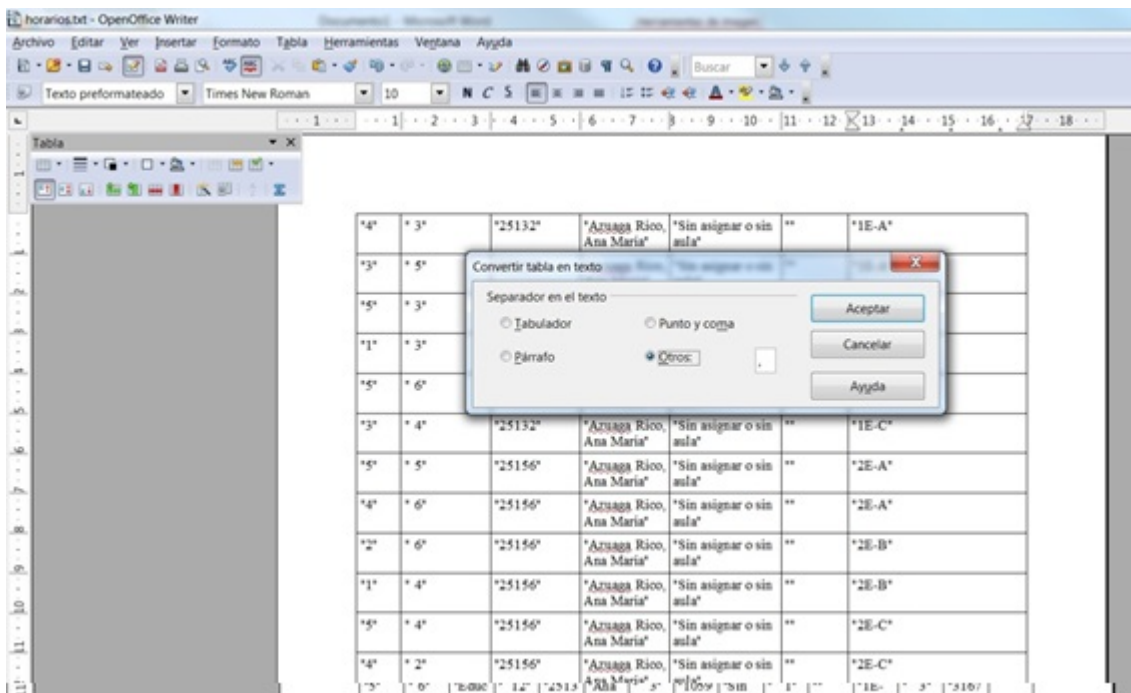
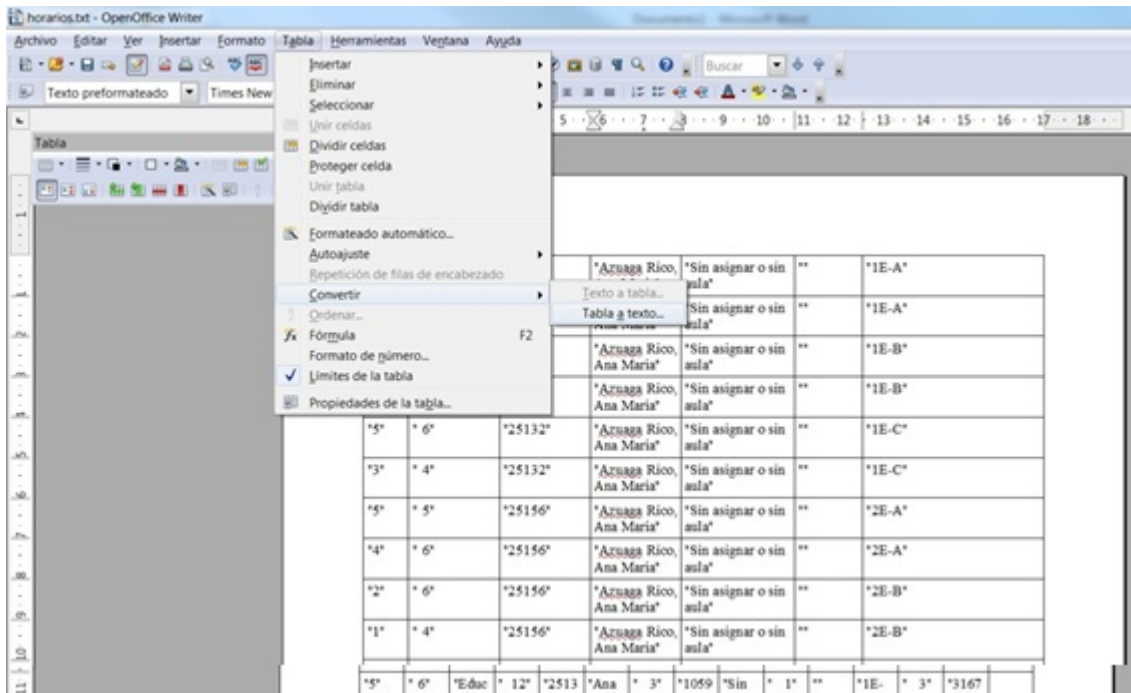

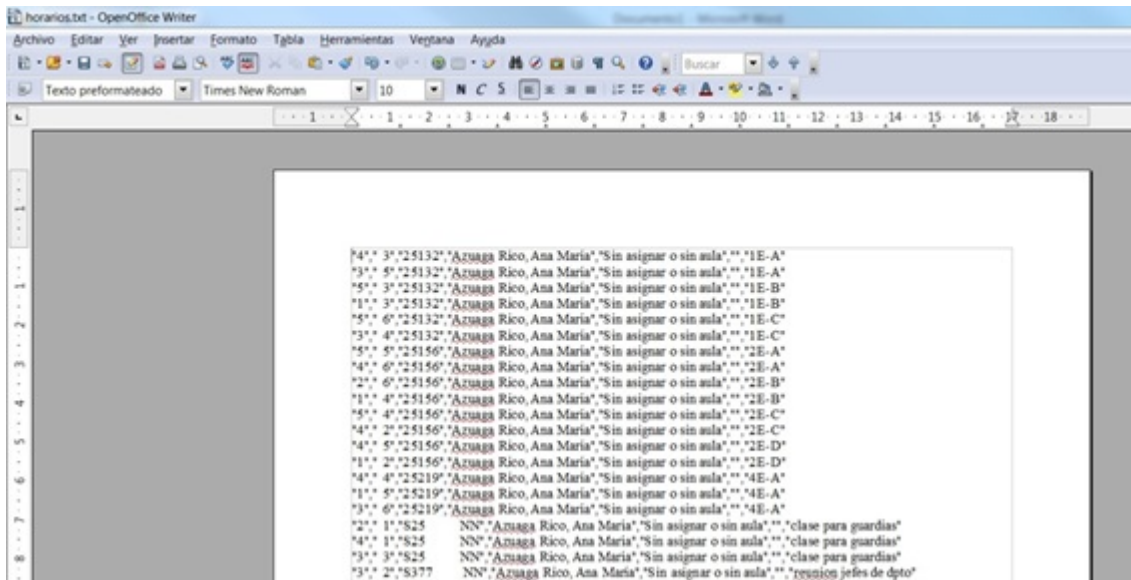

Este fichero lo guardamos como .txt y ya lo podemos [subir a G.I.D.I.](#)

---

# Manual Básico de Usuario de la Intranet

Manual Básico de Usuario de la Intranet:

## Pantalla de Entrada:

Al ser la primera vez introduciremos como contraseña el DNI con la letra en mayúscula.

**Intranet IES Dunas de las Chapas**

 Usuario: Fiestas Le-Ngoc, Joaquín Eulalio [Salir](#)  
 Tutoría: 3ºB  
 Tiempo para finalizar la sesión: 09 : 46

[Inicio](#)    [Webmail](#)    [Principal](#)    13-10-2013

Usuario: **Fiestas Le-Ngoc, Joaquín Eulalio**  
**Intranet**  
 Puedes modificar tu clave de acceso y la dirección de correo electrónico.  
 Cuando aceptes tendrás que identificarte con esa clave.

Usuario:   
 E-mail:   
 Clave:   
 Repetir la Clave:

A partir de este momento tendrás que usar tu nombre de usuario IDEA y esta clave para acceder a la intranet. La dirección de correo electrónico se usará para las notificaciones y para recuperar la contraseña en caso de olvido.

**La clave debe cumplir las siguientes condiciones:**

- Tener al menos una longitud de 8 caracteres y un máximo de 12.
- Contener al menos una letra, un número y un signo de puntuación o un símbolo.
- Los símbolos aceptados son !"#%&()\*+,-./:;<=>?@[!\*\_()-
- Las letras acentuadas y las eñes no están admitidas.
- No ser similar al nombre de usuario.
- No ser similar a su D.N.I. o pasaporte.

[Volver](#)

Deberemos colocar un correo electrónico, para que nos lleguen mensajes de solicitud de información de seguimiento o de petición de tareas para alumnos.

Una vez que entremos en la aplicación, podemos distinguir 3 zonas en la pantalla de entrada, un menú a la izquierda, una zona de información general para el claustro de profesores y otro a la derecha con petición de información sobre alumnos.

# Calendario, Añadir evento, Actividades y eventos DACE:

Usuario: **Fiestas Le-Igoc, Joaquín Eulallo** (Salir)  
Tutoría: 3ºB  
Tiempo para finalizar la sesión: 09 : 20

**Intranet IES Dunas de las Chapas**

Inicio      Webmail      Principal      13-10-2013

**Calendario**

Octubre 2013

Lun	Mar	Mie	Jue	Vie	Sab	Dom
	1	2	3	4	5	6
7	8	9	10	11	12	13
14	15	16	17	18	19	20
21	22	23	24	25	26	27
28	29	30	31			

**Aplicaciones de Gestión**

- Partes de Disciplina
- Aula de Convivencia
- Informes de seguimiento
- Tareas
- Tutoría
- Entradas/Salidas
- Libros de texto
- Mensajes SMS
- Actividades y eventos DACE
- Departamento
- Expulsiones
- Eventos

**Datos de la Tutoría 3ºB**

Los partes de disciplina  
Exp. al aula de convivencia  
Los informes de seguimiento  
Los libros de texto  
Horario de 3ºB

Disciplina Firmas/Séneca  
**Naranjo García, Juan Manuel**  
**Naranjo García, Juan Manuel**  
**Molina Robles, Sergio**

**Consultas**

Datos del alumnado  
Listados varios

**Centro de mensajes: (Mensajes sin leer: 0)**

Recibidos / Enviados / Nuevo mensaje / Gestión de grupos de correo

**Noticias:**

Gestión de Noticias

**SESIÓN DE EVALUACIÓN INICIAL**

Os recordamos que la sesión de Evaluación Inicial es el próximo martes 8 de octubre a partir de las 16h. Tenéis el calendario de la sesión en la Sala de Profesores y en la Intranet, sección "Documentos".

Un saludo,

03 Oct 2013 por Dirección

**Intranet operativa y nuevos documentos**

Ya he cargado todos los datos de seneca de alumnos y profesores con vuestras asignaturas, por lo que estamos competamente operativos. De todos modos cualquier error o anomalía, no dudéis en comentármelo.

En documentos he colocado un fichero comprimido, con una aplicación de openoffice para la gestión de notas de clase de alumnos.

También hay un documento en word, para la programación de aula, que parece le gusta bastante a los inspectores, por si alguno de vosotros lo encuentra de utilidad y se anima a adaptarlo. 😊😊

23 Sep 2013 por admin

**CONVOCATORIA DE CLAUSTRO (13/09/2013)**

Se os convoca al Claustro que tendrá lugar el próximo viernes 13 de septiembre a las 12:00 h. con el siguiente orden del día:

- Lectura y aprobación, si procede, del acta anterior
- Planificación del primer día de clase e instrucciones para la entrega de libros de texto
- Tramitación de propuestas y fundamentos del claustro

**Buscar alumnado**

Escribe parte del nombre:

Enviar

**Accesos rápidos**

Mis datos de usuario  
Mi horario  
Añadir parte  
Añadir expulsado  
Añadir evento

**Informes de seguimiento actualizados**

Nombre	Grupo	Cita
Quero Pedraza, Rubén	4ºA	16-10
Quero Pedraza, Rubén	4ºA	16-10
López Oliva, Alba	3ºB	16-10

Cumplimentar informes (profesor/a)  
Solicitar informe de un alumno (tutor/a)  
Consultar informes

**Informes de tareas activos**

Nombre Grupo Cita

Cumplimentar tareas (profesor/a)  
Solicitar tareas para un alumno (Tutoría/Jefatura)  
Consultar tareas

**Avisos de partes de disciplina**

Nombre Grupo Avisado

**Diez últimas expulsiones**

Nombre	Grupo	Fecha	Días
García García, Marta	1ºB	2013-10-14	3

En calendario aparecerán los días en los que hay programada alguna actividad, las podemos introducir en Aplicaciones de gestión Actividades y eventos DACE. Cuando pulsamos en ella, aparece la siguiente pantalla:

Inicio      Webmail      Dace      13-10-2013

**Actividades Complementarias y Extraescolares.**

- Introducir Actividad
- Ver Actividades
- Generar Oficios
- Generar Certificados
- Modificar Actividad
- Borrar Actividad
- Eventos DACE
- Calendario DACE

## Datos de la Actividad

Tipo de actividad:	<input type="text"/>
Actividad:	<input type="text"/>
Ej. Visita a la Mezquita	
Lugar:	<input type="text"/>
Ej. Córdoba	
¿Requiere transporte?	No <input type="text"/>
Precio:	2.00 <input type="text"/>
Ej. 12.00	
Fecha inicio/salida:	13-10-2013 <input type="text"/>
Hora inicio/salida:	00:00 <input type="text"/>
Fecha final/legada:	13-10-2013 <input type="text"/>
Hora final/legada:	00:00 <input type="text"/>
Horas de Certificación:	2 <input type="text"/>
(Máx. de cinco por cada día que dure la actividad)	
Departamentos implicados:	<input type="text"/>
Objetivos:	<input type="text"/>
Valoración de la actividad:	<input type="text"/>
(Una vez realizada la actividad, valore los beneficios e inconvenientes de la misma)	

Profesorado participante	
<b>Profesorado disponible:</b>	<b>Profesorado seleccionado:</b>
Afonso Gómez, Encarnación Trinidad Azuga Rico, Ana María Barros Barajas, Ana Belén Bernal Míguez, Isaac Betancort Rubiolo, Inmaculada Borja Suárez, Irene de Cabrera Torres, Juan Cardedal Rubio, Pedro Corpas Santos, Alberto Dominguez González, María Dolores Fernández Fernández, María José Fiestas Le-Ngoc, Joaquín Eulalio Galán García, Micaela Gálvez Morales, Dolores García Burgos, Isabel María	
<b>Alumnado participante</b>	<b>Alumnado seleccionado:</b>
11A Alber Gil, Mario 11A Álvarez Tarelli, Guadalupe Mora 11A Bao Ji, Lisa 11A Bulmer, Sam 11A Citreros, Jessica 11A Dipena Kaminsky, Laetitia Victoria 11A Eyles, Jasmine Isabella 11A Gay Gómez, Daragh Connor 11A González López, Daniel 11A Jiménez Carballo, Andrés 11A Kjaerregaard Urdin, Adrián 11A Koudriachova, Katerina 11A Merino Vallejo, Sergio 11A Moreno Montero, Ángela 11A Morrone, Manuela	
<input type="button" value="Aceptar"/>	

**Partes de disciplina:**

## Calendario

<< Octubre 2013 >>

Lun	Mar	Mie	Jue	Vie	Sab	Dom
1	2	3	4	5	6	
7	8	9	10	11	12	13
14	15	16	17	18	19	20
21	22	23	24	25	26	27
28	29	30	31			

## Aplicaciones de Gestión

Partes de Disciplina  
Aula de Convivencia  
Informes de seguimiento  
Tareas  
Tutoría  
Entradas/Salidas  
Libros de texto  
Mensajes SMS  
Actividades y eventos DACE  
Departamento  
Expulsiones  
Eventos

## Datos de la Tutoría 3ºB

Los partes de disciplina  
Exp. al aula de convivencia  
Los informes de seguimiento  
Los libros de texto  
Horario de 3ºB

Disciplina Firmas: Séneca  
Naranjo García, Juan Manuel  
Naranjo García, Juan Manuel  
Molina Robles, Sergio

## Centro de mensajes: (Mensajes sin leer: 0)

Recibidos / Enviados / Nuevo mensaje / Gestión de grupos de correo

## Noticias:

Gestión de Noticias

## SESIÓN DE EVALUACIÓN INICIAL

Os recordamos que la sesión de Evaluación Inicial es el próximo martes 8 de octubre a partir de las 16h. Tenéis el calendario de la sesión en la Sala de Profesores y en la intranet, sección "Documentos".

Un saludo,

03 Oct 2013 por Dirección

## Intranet operativa y nuevos documentos

Ya he cargado todos los datos de seneca de alumnos y profesores con vuestras asignaturas, por lo que estamos completamente operativos. De todos modos cualquier error o anomalía, no dudéis en comentármelo.

En documentos he colocado un fichero comprimido, con una aplicación de openoffice para la gestión de notas de clase de alumnos.

También hay un documento en word, para la programación de aula, que parece le gusta bastante a los inspectores, por si alguno de vosotros lo encuentra de utilidad y se anima a adaptarlo. 😊😊

23 Sep 2013 por admin

## CONVOCATORIA DE CLAUSTRO (13/09/2013)

Se os convoca al Claustro que tendrá lugar el próximo viernes 13 de septiembre a las 10:00 h. con el siguiente orden del día:

1. Lectura y aprobación, si procede, del acta anterior

## Buscar alumnado

Escribe parte del nombre:

Enviar

## Accesos rápidos

Mis datos de usuario

Mi horario

Añadir parte

Añadir expulsado

Añadir evento

## Informes de seguimiento activos

Nombre	Grupo	Cita
Quero Pedraza, Rubén	4ºA	16-10
Quero Pedraza, Rubén	4ºA	16-10
López Oliva, Alba	3ºB	16-10

Cumplimentar informes (profesor/a)  
Solicitar informe de un alumno (tutoría)  
Consultar informes

## Informes de tareas activos

Nombre	Grupo	Cita

Cumplimentar tareas (profesor/a)  
Solicitar tareas para un alumno  
(Tutoría/Jefatura)  
Consultar tareas

## Avisos de partes de disciplina

Nombre	Grupo	Avisado

## Diez últimas expulsiones

Selecciona la opción deseada

## Partes de disciplina. Mantenimiento y listados.

Añadir Parte de Disciplina

Generar parte escrito

Editar Parte

Listado de Partes

Registrar revisado

Borrar Partes

Revisar Partes / Medidas (Jefatura)

Castigados Aula Recreo

Revisa todos los partes caducados (ojo con vacaciones)

Recuentos

Si quieres modificar un parte introducido pulsa en Editar Parte  
Si quieres eliminar un parte introducido comunicalo en Jefatura

## Profesor/a, tipo de parte y alumno/a

Profesor/a: **Fiestas Le-Ngoc, Joaquín Eulalio**

Tipo de parte: Leve

(Los partes leves se podrán notificar por SMS y los graves siempre por TELEFONO)

Elige el nivel:

Inicio      Webmail      Gestión de Disciplina      13-10-2013

Si quieres modificar un parte introducido pulsa en Editar Parte  
Si quieres eliminar un parte introducido comunicalo en Jefatura

### Profesor/a, tipo de parte y alumno/a

Profesor/a: **Fiestas Le-Ngoc, Joaquín Eulalio**

Tipo de parte: Leve

(Los partes leves se podrán notificar por SMS y los graves siempre por TELEFONO)

Elige el nivel: 3º de E.S.O.

Elige el grupo: B    Elige el alumno:

### Datos del parte de disciplina

Fecha: 13-10-2013      Hora: 6

Motivos:

1-Actos que perturban el normal desarrollo de clase o falta de seguimiento en las indicaciones del profesorado.

2-Faltas injustificadas de puntualidad y/o asistencia a clase.

3-Actos de incorrección y desconsideración hacia otros miembros de la comunidad educativa.

4-Causar pequeños daños en las instalaciones, recursos materiales o documentos del Centro, o en las pertenencias de los demás miembros de la comunidad educativa.

Otros motivos:

Descripción de la incidencia:

Añadir    Borrar

1. Rellenaremos el cuadro que indica Descripción de la incidencia.
2. En el caso de que el centro disponga de un listado normalizado o detallado de motivos por los que se ponen los partes, este se indicará en Otros motivos, para su fácil identificación en jefatura.

Una vez relleno el parte, este ha de imprimirse para entregárselo al alumno, esto se hace en el menú de partes de disciplina en Generar parte escrito.

Cuando se rellena un parte de disciplina, tiene conocimiento el tutor y dirección.

Al tutor (1) le aparece el nombre del alumno de su tutoría que ha sido amonestado por escrito en rojo y estará en rojo hasta que no se informe de que trajo el parte firmado y éste se haya informado en Seneca, igualmente al profesor (2) que puso el parte, le aparecerá el alumno en rojo en el menú de la izquierda, hasta que no se haya indicado cómo han sido

informados los tutores legales.

Cuando el tutor pulsa en datos de la Tutoría, partes de disciplina (3) le saldrá una pantalla con los partes de disciplina de su tutoría, en la que se distinguen 2 colores en función de que estos sean leves o graves.

- Inicio** | **Webmail** | **Principal** | 13-10-2013
- Calendario**: October 2013 calendar grid.
- Centro de mensajes: (Mensajes sin leer: 0)**: Recibidos / Enviados / Nuevo mensaje / Gestión de grupos de correo.
- Noticias:** Gestión de Noticias.
- SESIÓN DE EVALUACIÓN INICIAL**: Os recordamos que la sesión de Evaluación Inicial es el próximo martes 8 de octubre a partir de las 16h. Tenéis el calendario de la sesión en la Sala de Profesores y en la Intranet, sección "Documentos".
- Intranet operativa y nuevos documentos**: Ya he cargado todos los datos de seneca de alumnos y profesores con vuestras asignaturas, por lo que estamos completamente operativos. De todos modos cualquier error o anomalía, no dudéis en comentármelo.
- CONVOCATORIA DE CLAUSTRO (13/09/2013)**: Se os convoca al Claustro que tendrá lugar el próximo viernes 13 de septiembre a las 10:00 h. con el siguiente orden del día:
  1. Lectura y aprobación, si procede, del acta anterior
- Buscar alumnado**: Escribe parte del nombre:
- Accesos rápidos**: Mis datos de usuario, Mi horario, Añadir parte, Añadir expulsado, Añadir evento.
- Informes de seguimiento activos**:

Nombre	Grupo	Cita
Quero Pedraza, Rubén	4ºA	16-10
Quero Pedraza, Rubén	4ºA	16-10
López Oliva, Alba	3ºB	16-10

Cumplimentar informes (profesor/a)  
Solicitar informe de un alumno (tutoría)  
Consultar informes
- Informes de tareas activos**:

Nombre	Grupo	Cita
--------	-------	------

Cumplimentar tareas (profesor/a)  
Solicitar tareas para un alumno (Tutoría/Jefatura)  
Consultar tareas
- Avisos de partes de disciplina**: 

Nombre	Grupo	Avisado
--------	-------	---------
- Diez últimas expulsiones**

**Annotations:**

- Arrow 1 points to **Datos de la Tutoría 3ºB**:
  - Partes de Disciplina
  - Aula de Convivencia
  - Informes de seguimiento
  - Tareas
  - Tutoría
  - Entradas/Salidas
  - Libros de texto
  - Mensajes SMS
  - Actividades y eventos DACE
  - Departamento
  - Expulsiones
  - Eventos
- Arrow 3 points to **Partes de disciplina** in the left sidebar.
- Arrow 2 points to **Avisos de partes de disciplina** in the right sidebar.

**Selecciona un criterio para listar.**

Elige el intervalo de fechas, Nivel, Grupo o alumno para el listado

Fecha inicial: 13-09-2013 Fecha final: 13-10-2013

Elige el nivel: 3º de E.S.O.

Elige el grupo: B Elige el alumno:

Aplicar

**Listado de Partes de Disciplina.**Tipo de parte: **Leve** Grave

Nombre	Grupo	Fecha	Hora	Profesor	Motivos	Descripción	Firmado	Séneca	Medida
[Redacted]	3ºB	09-10-2013	5	[Redacted]	Actos de incorrección y desconsideración hacia otros miembros de la comunidad educativa.	Saca el móvil, le digo que me lo de, se niega y me dice que no tiene móvil, que es un papel. Sigue negándose a dármele, negándose lo que he visto, y lo llevo a jefatura. El profesor de guardia interviene al no encontrar a la jefa de estudios, al explicarle lo que pasa, el alumno dice que lo estoy ofendiendo e insultando y empieza a gritarnos. El profesor le dice que se calme y que no me ofenda, pero sigue subiendo el tono de voz gritando, se da la vuelta y se va por el pasillo, sin hacer caso a nuestras llamadas.	✘	✘	No
[Redacted]	3ºB	08-10-2013	4	[Redacted]	Amenazas, coacciones, vejaciones o humillaciones contra cualquier miembro de la comunidad educativa. Cualquier acto dirigido directamente a impedir el normal desarrollo de las actividades del Centro.	El alumno está trabajando otra asignatura en clase de inglés, cuando le digo que lo deje y trabaje las actividades de inglés, contesta que lo deje y vaya a hablar con otro alumno, porque tiene que hacer esas tareas, cuando le insisto en que no puede hacerlas, su respuesta es decirme repetidamente "¡qué pesada!"	✘	✘	No
[Redacted]	3ºB	26-09-2013	5	[Redacted]	Actos que perturban el normal desarrollo de clase o falta de seguimiento en las indicaciones del profesorado. Actos de incorrección y desconsideración hacia otros miembros de la comunidad educativa.	En el cambio de clase, el alumno ha lanzado el borrador desde una parte a otra de la clase y le ha dado a un compañero, por suerte no le ha hecho daño. Teniendo en cuenta esto, sus disculpas al compañero y que ha confesado haberlo hecho él, considero el hecho una norma contraria a las normas de convivencia, pero no grave.	✔	✔	No
[Redacted]	3ºB	26-09-2013	3	[Redacted]	Actos que perturban el normal desarrollo de clase o falta de seguimiento en las indicaciones del profesorado.	el alumno se dedica a comer pipas y a tirar las cascara por la ventana. Es expulsado al pasillo y continua haciéndolo, aunque aquí tira las cascara en la papelera de la clase.	✘	✔	No

## Informes de seguimiento o de petición de tareas:

El tutor, orientador, dirección, podrá solicitar un informe de seguimiento o de tareas sobre un alumno, a todos los profesores que componen el equipo educativo de ese alumno le llegará un mensaje por correo electrónico y cuando entre en la intranet le aparecerá el alumno en color rojo en el menú de la derecha, una vez que lo rellene, pasará a color verde, hasta que pase la fecha de reunión con los tutores legales.

Inicio Webmail Principal 13-10-2013

**Calendario**

<< Octubre 2013 >>

Lun	Mar	Mie	Jue	Vie	Sab	Dom
1	2	3	4	5	6	
7	8	9	10	11	12	13
14	15	16	17	18	19	20
21	22	23	24	25	26	27
28	29	30	31			

**Aplicaciones de Gestión**

- Partes de Disciplina
- Aula de Convivencia
- Informes de seguimiento
- Tareas
- Tutoría
- Entradas/Salidas
- Libros de texto
- Mensajes SMS
- Actividades y eventos DACE
- Departamento
- Expulsiones
- Eventos

**Datos de la Tutoría 3ºB**

- Los partes de disciplina
- Exp. al aula de convivencia
- Los informes de seguimiento
- Los libros de texto
- Horario de 3ºB

Disciplina Firmas/Séneca  
Naranjo García, Juan Manuel  
Naranjo García, Juan Manuel  
Molina Robles, Sergio

**Centro de mensajes: (Mensajes sin leer: 0)**

Recibidos / Enviados / Nuevo mensaje / Gestión de grupos de correo

**Noticias:**

Gestión de Noticias

**SESIÓN DE EVALUACIÓN INICIAL**

Os recordamos que la sesión de Evaluación Inicial es el próximo martes 8 de octubre a partir de las 16h. Tenéis el calendario de la sesión en la Sala de Profesores y en la Intranet, sección "Documentos".

Un saludo,  
03 Oct 2013 por Dirección

**Intranet operativa y nuevos documentos**

Ya he cargado todos los datos de seneca de alumnos y profesores con vuestras asignaturas, por lo que estamos completamente operativos. De todos modos cualquier error o anomalía, no dudéis en comentármelo.

En documentos he colocado un fichero comprimido, con una aplicación de openoffice para la gestión de notas de clase de alumnos.

También hay un documento en word, para la programación de aula, que parece le gusta bastante a los inspectores, por si alguno de vosotros lo encuentra de utilidad y se anima a adaptarlo. 😊 😊

23 Sep 2013 por admin

**CONVOCATORIA DE CLAUSTRO (13/09/2013)**

Se os convoca al Claustro que tendrá lugar el próximo viernes 13 de septiembre a las 10:00 h. con el siguiente orden del día:

1. Lectura y aprobación, si procede, del acta anterior

**Buscar alumnado**

Escribe parte del nombre:

Enviar

**Accesos rápidos**

Mis datos de usuario  
Mi horario  
Añadir parte  
Añadir expulsado  
Añadir evento

**Informes de seguimiento activos**

Nombre	Grupo	Cita
Quero Pedraza, Rubén	4ºA	16-10
Quero Pedraza, Rubén	4ºA	16-10
López Oliva, Alba	3ºB	16-10

Cumplimentar informes (profesor/a)  
Solicitar informe de un alumno (tutor/a)  
Consultar informes

**Informes de tareas activos**

Nombre Grupo Cita

Cumplimentar tareas (profesor/a)  
Solicitar tareas para un alumno (Tutoría/Jefatura)  
Consultar tareas

**Avisos de partes de disciplina**

Nombre Grupo Avisado

**Diez últimas expulsiones**

Rellenará esta pequeña ficha:

Inicio Webmail Informes de Seguimiento 13-10-2013

**Selección del alumno/a**

Elige el nivel: 3º de E.S.O.

Elige el grupo: B Elige el alumno: Cortés Rojas, Yessica

**Datos de la solicitud de seguimiento**

Fecha de la cita de tutoría:	<input type="text"/>
<small>(Pasada esta fecha, los informes no podrán ser cumplimentados)</small>	
Observaciones sobre la solicitud del informe:	<input style="height: 20px;" type="text"/>
<input type="button" value="Añadir"/> <input type="button" value="Borrar"/>	

Los miembros del equipo educativo, pincharán en Informes de seguimiento activos, a los alumnos que estén en rojo (no rellenado), podrá modificar los informes emitidos (en verde), siempre antes de la fecha de reunión con los tutores.

Inicio      Webmail      Informes de Seguimiento      13-10-2013

Informe de [REDACTED] ( 3º de E.S.O. B )

Observaciones:

Tecnologías:

(Máximo 200 caracteres)

[Cancelar y Volver a seleccionar otro.](#)

Informe del alumno: [REDACTED]		
Grupo: 3ºB	Solicitado el: 08-10-2013	Fecha de la cita: 16-10-2013
<i>Observaciones:</i>		
<i>Informes:</i>		
Lengua Castellana y Literatura	Jaime Cabello, Francisco	Está realizando las tareas. Es importante que no se distraiga. Debe estudiar todos los días. Tiene examen del tema 1 el lunes 14.
Inglés	Betancort Rubiejo, Inmaculada	De momento tiene una actitud muy positiva. Está trabajando bien y participa en clase. Que siga así.
Religión y Moral Católica	Rodríguez de Campoam Lorient, María Pilar	Sin informe
Matemáticas	Borja Suárez, Irene de	Sin informe
Matemáticas	Cardedal Rubio, Pedro	La alumna tiende a hablar y despistarse en clase. Su trabajo aun así es bueno y suele traer los deberes hechos. La nota de su examen es de 6,25.
Educación Física	Bernal Miguez, Isaac	Sin informe
Física y Química	Vinuesa Moreno, Manuel Jesús	De momento va muy bien. Espero que siga así y no se canse.
Biología y Geología	Fernández Fernández, María José	Sin informe
Cambios Sociales y Nuevas Relaciones de Género	Serra Ferre, Teresa	Buen comportamiento y actitud en clase.
Tecnologías	Fiestas Le-Ngoc, Joaquín Eulalio	Sin informe
Educación para la Ciudadanía y los Derechos Humanos	Mánuesa Bernejo, Diego	Buen comportamiento y buena actitud. Prueba inicial 8
Ciencias Sociales, Geografía e Historia	Serra Ferre, Teresa	A veces se distrae con sus compañeros. Trabaja en clase y en casa aunque a veces no lo hace.

Que se imprimirá desde el navegador.

De manera análoga para petición de tareas.

# Profesorado Ausente:

En este submenú aparece el profesorado ausente ese día, siempre que lo haya podido preveer y anotarlo. Es de gran ayuda sobre todo para el profesorado de guardia ya que puede encontrar información sobre las tareas que deben hacer los alumnos.

**Datos de la Tutoría 3ºB**

Los partes de disciplina  
Exp. al aula de convivencia  
Los informes de seguimiento  
Los libros de texto  
Horario de 3ºB

Disciplina Firmas/Séneca  
López Miguel, Adrián  
Naranjo García, Juan Manuel  
Naranjo García, Juan Manuel

**Consultas**

Datos del alumnado  
Listados varios  
Pendientes  
Fotografías  
Crear consulta  
Horarios  
Documentos  
Biblioteca

**Reservas**

Aulas Portátiles  
Aulas Específicas  
Recursos Multimedia

**Profesorado ausente**

- Monterroso Molina, Daniel Antonio

Gestión de ausencias

octubre con el siguiente orden del día:

- Lectura y aprobación, si procede del acta anterior.
- Aprobación de las programaciones didácticas del curso 2013-2014.
- Aprobación de las modificaciones al Plan de Centro: curso 2013-2014
- Aprobación del Proyecto Lingüístico de Centro.
- Presentación y aprobación del Plan de Autoprotección del Centro.
- Ruegos y preguntas

23 Oct 2013 por Dirección

**SESIÓN DE EVALUACIÓN INICIAL**

Os recordamos que la sesión de Evaluación Inicial es el próximo martes 8 de octubre a partir de las 16h.  
Tenéis el calendario de la sesión en la Sala de Profesores y en la Intranet, sección "Documentos".

Un saludo,

03 Oct 2013 por Dirección

**Intranet operativa y nuevos documentos**

Ya he cargado todos los datos de seneca de alumnos y profesores con vuestras asignaturas, por lo que estamos completamente operativos. De todos modos cualquier error o anomalía, no dudéis en comentármelo.

En documentos he colocado un fichero comprimido, con una aplicación de openoffice para la gestión de notas de clase de alumnos.

También hay un documento en word, para la programación de aula, que parece le gusta bastante a los inspectores, por si alguno de vosotros lo encuentra de utilidad y se anima a adaptarlo. 😊😊

Bazzah, Dunia	3ºB	28-10
---------------	-----	-------

Cumplimentar informes (profesoría)  
Solicitar informe de un alumno (tutoría)  
Consultar informes

**Informes de tareas activas**

Nombre	Grupo	Cita
Lagar Rodríguez, Alejandro	4ºA	30-10

Cumplimentar tareas (profesoría)  
Solicitar tareas para un alumno (Tutoría/Uefatura)  
Consultar tareas

**Avisos de partes de disciplina**

Nombre	Grupo	Avisado

**Diez últimas expusiones**

Nombre	Grupo	Fecha	Dias
Lagar Rodríguez, Alejandro	4ºA	2013-10-30	5
Gladwin, Chloe Amanda	2ºB	2013-10-22	5
Weinberg, Alejandro	2ºB	2013-10-23	7
Sánchez Peña, Sofía	1ºB	2013-10-17	3
Rodríguez Pedrosa, Juan	1ºB	2013-10-17	3

Pinchando en el nombre del profesor:

**Intranet IES Dunas de las Chapas**

MARBELLA

Usuario: **Fiestas Le-Ngoc, Joaquín Estalio** (Salir)

Tutoría: 3ºB

Tiempo para finalizar la sesión:

---

Inicio
Webmail
Ausencias
28-10-2013

**Datos del horario del profesor/a ausente**

**Daniel Antonio Monterroso Molina**

Inicio	Fin	Horas
28-10-2013	29-10-2013	Todas

**Horario de hoy**

1ª Hora	2ª Hora	3ª Hora	4ª Hora	5ª Hora	6ª Hora
Actividad	Actividad	Actividad	Actividad	Actividad	Actividad
OP3LC	CCNN	BYG			ACT
Aula	Aula	Aula	Aula	Aula	Aula
Taller d	Sin asig	Sin asig	Sin asig	Sin asig	Sin asig
Grupos	Grupos	Grupos	Grupos	Grupos	Grupos
1E-B	1E-C	4E-B	reunio	clase	3E-DB
1E-C					3E-DC

Tareas para los Alumnos durante la Baja

4º ESO - Estudiar página 31 y hacer un esquema de ella. Hacer los ejercicios 8 y 9 de la página 54. - Continuar haciendo el esquema-resumen del tema 3, desde la página 57 a la 61. 1º ESO Copiar esquema página 46, hacer la autoevaluación y copiar la tabla "no lo olvides" 3ºDIVER -Ejercicios página 43

Archivo adjunto:

[Imprimir tareas](#)

Si pinchamos en Gestión de ausencias, rellenaremos unos

pequeños rectángulos:

# Menú Consultas:

octubre con el siguiente orden del día:

1. Lectura y aprobación, si procede del acta anterior.
2. Aprobación de las programaciones didácticas del curso 2013-2014.
3. Aprobación de las modificaciones al Plan de Centro: curso 2013-2014
4. Aprobación del Proyecto Lingüístico de Centro.
5. Presentación y aprobación del Plan de Autoprotección del Centro.
6. Ruegos y preguntas

23 Oct 2013 por Dirección

**SESIÓN DE EVALUACIÓN INICIAL**

Os recordamos que la sesión de Evaluación Inicial es el próximo martes 8 de octubre a partir de las 16h.  
Tenéis el calendario de la sesión en la Sala de Profesores y en la Intranet, sección "Documentos".

Un saludo,

09 Oct 2013 por Dirección

**Intranet operativa y nuevos documentos**

Ya he cargado todos los datos de seneca de alumnos y profesores con vuestras asignaturas, por lo que estamos completamente operativos. De todos modos cualquier error o anomalía, no dudéis en comentármelo.

En documentos he colocado un fichero comprimido, con una aplicación de openoffice para la gestión de notas de clase de alumnos .

También hay un documento en word, para la programación de aula, que parece le gusta bastante a los inspectores, por si alguno de vosotros lo encuentra de utilidad y se anima a adaptarlo 😊😊

Nombre	Grupo	Cita
Bazzah , Dunia	3ºB	28-10
Lagar Rodríguez, Alejandro	4ºA	30-10

Cumplimentar informes (profesor/a)  
Solicitar informe de un alumno (tutor/a)  
Consultar informes

**Informes de tareas activas**

Nombre	Grupo	Cita
Lagar Rodríguez, Alejandro	4ºA	30-10

Cumplimentar tareas (profesor/a)  
Solicitar tareas para un alumno (Tutoría/Jefatura)  
Consultar tareas

**Avisos de partes de disciplina**

Nombre	Grupo	Avisado

**Diez últimas expusiones**

Nombre	Grupo	Fecha	Días
Lagar Rodríguez, Alejandro	4ºA	2013-10-30	5
Gladwin , Chloe Amanda	2ºB	2013-10-22	5
Weinberg , Alejandro	2ºB	2013-10-23	7
Sánchez Peña, Sofia	1ºB	2013-10-17	3
Rodríguez Pedrosa, Juan	1ºB	2013-10-17	3

Desde este menú podremos realizar consultas sobre datos de alumnos, listados de cursos, asignaturas, imprimir hojas de

asistencia, asignaturas pendientes, listados con fotografías por curso, horarios de profesores o unidades, siempre que hayan sido cargados.

## Consulta Listados varios:

## Consultas Horarios:

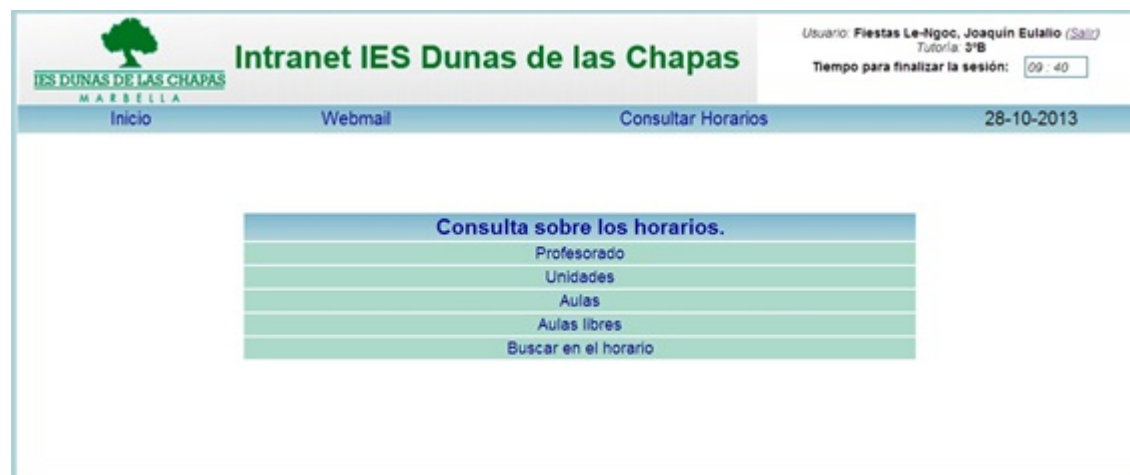

Horario de:

Profesor/a: Fiestas Le-Ngoc, Joaquín Eulalio

	Lunes	Martes	Miércoles	Jueves	Viernes
1ª		<b>Tecnologías</b> Grupo: 3E-A Aula Sin asig	<b>Tecnologías</b> Grupo: 3E-C Aula Sin asig	<b>Tecnologías</b> Grupo: 3E-B Aula Sin asig	- 5118 Grupo: 3E-B Aula Sin asig - 5118 Grupo: 3E-DB Aula Sin asig
2ª	<b>Tecnologías</b> Grupo: 3E-A Aula Sin asig		- 551 Grupo: clase Aula Sin asig		<b>Tecnologías</b> Grupo: 3E-C Aula Sin asig
3ª	- 525 Grupo: clase Aula Sin asig				<b>Informática</b> Grupo: 4E-A Aula Informat <b>Informática</b> Grupo: 4E-B Aula Informat
4ª	<b>Informática</b> Grupo: 4E-A Aula Informat <b>Informática</b> Grupo: 4E-B Aula Informat			- 525 Grupo: clase Aula Sin asig	<b>Tecnologías</b> Grupo: 3E-B Aula Sin asig
5ª	- Grupo: reunion Aula Sin asig	<b>Tecnologías</b> Grupo: 3E-B Aula Sin asig		<b>Informática</b> Grupo: 4E-A Aula Informat <b>Informática</b> Grupo: 4E-B Aula Informat	
6ª	<b>Tecnologías</b> Grupo: 3E-C Aula Sin asig	<b>Proyecto Integrado</b> Grupo: 4E-A Aula Sin asig <b>Proyecto Integrado</b> Grupo: 4E-B Aula Sin asig <b>Proyecto Integrado</b> Grupo: 4E-DA Aula Sin asig <b>Proyecto Integrado</b> Grupo: 4E-DB Aula Sin asig		<b>Tecnologías</b> Grupo: 3E-A Aula Sin asig	

Horario de un grupo:

Grupo: 4E-B

	Lunes	Martes	Miércoles	Jueves	Viernes
1ª	- EF - Bernal Míguez, Isaac (Aula Sin asig)	- MAB - Alcoholido Gómez, Encarnación Trinidad (Aula Sin asig)	- FYQ - Vinuesa Moreno, Manuel Jesús (Aula Sin asig)	- LCL - Corpas Martos, Alberto (Aula Sin asig)	- ING - Weitz Lessmann, Astrid Helena (Aula Sin asig)
2ª	- ING - Weitz Lessmann, Astrid Helena (Aula Sin asig)	- EF - Bernal Míguez, Isaac (Aula Sin asig)	- BYG - Monterroso Molina, Daniel Antonio (Aula Sin asig)	- FYQ - Vinuesa Moreno, Manuel Jesús (Aula Sin asig)	- LCL - Corpas Martos, Alberto (Aula Sin asig)
3ª	- BYG - Monterroso Molina, Daniel Antonio (Aula Sin asig)	- 5118 - Vinuesa Moreno, Manuel Jesús (Aula Sin asig)	- LCL - Corpas Martos, Alberto (Aula Sin asig)	- EEC - López Tamaral, María Ángeles (Aula Sin asig)	- TEC - Domínguez González, María Dolores (Aula Sin asig) - FR2 - Menéndez Villagroy, Victoria Eugenia (Aula Sin asig) - INF - Fiestas Le-Ngoc, Joaquín Eulalio (Aula Informat)
4ª	- TEC - Domínguez González, María Dolores (Aula Sin asig) - FR2 - Menéndez Villagroy, Victoria Eugenia (Aula Sin asig) - INF - Fiestas Le-Ngoc, Joaquín Eulalio (Aula Informat)	- BYG - Monterroso Molina, Daniel Antonio (Aula Sin asig)	- REL - Rodríguez de Campoam Lorente, María Piar (Aula Sin asig) - ATEDU - Domínguez González, María Dolores (Aula Sin asig)	- CSGH - Serra Ferre, Teresa (Aula Sin asig)	- MAB - Alcoholido Gómez, Encarnación Trinidad (Aula Sin asig)
5ª	- MAB - Alcoholido Gómez, Encarnación Trinidad (Aula Sin asig)	- CSGH - Serra Ferre, Teresa (Aula Sin asig)	- ING - Weitz Lessmann, Astrid Helena (Aula Sin asig)	- TEC - Domínguez González, María Dolores (Aula Sin asig) - FR2 - Menéndez Villagroy, Victoria Eugenia (Aula Sin asig) - INF - Fiestas Le-Ngoc, Joaquín Eulalio (Aula Informat)	- EEC - López Tamaral, María Ángeles (Aula Sin asig)
6ª	- FYQ - Vinuesa Moreno, Manuel Jesús (Aula Sin asig)	- PRO - Fiestas Le-Ngoc, Joaquín Eulalio (Aula Sin asig) - OP1LC - Barrios Barajas, Ana Belén (Aula Bibliote) - OP2LC - Galán García, Micaela (Aula Sin asig)	- MAB - Alcoholido Gómez, Encarnación Trinidad (Aula Sin asig)	- ING - Weitz Lessmann, Astrid Helena (Aula Sin asig)	- CSGH - Serra Ferre, Teresa (Aula Sin asig)

## Consulta Documentos:

Nos detendremos en documentos, ya que es un repositorio donde podemos tener guardados documentos del centro, en principio los de los departamentos solo son accesibles por los miembros del departamento.

**Directorio de los Documentos del Centro**

Archivo ↑	Tamaño ↓	Fecha de subida
<a href="#">Actas ETCP</a>	directory	25.04.2013 23:01
<a href="#">Actas Claustro</a>	directory	27.06.2013 19:51
<a href="#">Ausencias Profesores</a>	directory	25.04.2013 23:01
<a href="#">Acreditación</a>	directory	13.06.2013 10:44
<a href="#">Acreditación</a>	directory	17.05.2013 12:24
<a href="#">DIRECCIÓN</a>	directory	21.10.2013 21:13
<a href="#">FEE</a>	directory	27.09.2013 21:17
<a href="#">Fono</a>	directory	25.04.2013 23:01
<a href="#">Planes y Proyectos</a>	directory	24.06.2013 11:23
<a href="#">Proyectos Iniciales</a>	directory	07.10.2013 09:59
<a href="#">Secretaría</a>	directory	07.10.2013 21:39
<a href="#">documentos</a>	directory	16.09.2013 11:23
<a href="#">actura</a>	directory	16.09.2013 09:52
<a href="#">aulas</a>	directory	25.04.2013 19:33
<a href="#">Eo</a>	directory	25.04.2013 19:33
<a href="#">Lector</a>	directory	08.10.2013 12:48
CUADERNO DIGITAL VS. 2013-14.rar	1.75 Mo	21.09.2013 20:35
Ev inicial 2013-2014.pdf	54.54 Kb	03.10.2013 12:26
Orienta Eval Sec.pdf	4.54 Mo	05.09.2013 12:26
PALI.pdf	4.5 Mo	03.10.2013 09:06
PROGRAMACIÓN AULA 1º ESO TEMA 1.000	97 Kb	23.09.2013 12:45
Programa Diputación de Málaga.pdf	2.95 Mo	25.09.2013 14:55
Programas Ed. Ambiental.pdf	5.79 Mo	25.09.2013 11:25

Espacio total usado: 22.94 Mo

Subir Archivo

Archivo Local

Descripción del Archivo

No se ha seleccionado ningún archivo

Crear nuevo directorio

Nombre del Directorio

# Menú reservas:

Cualquier miembro del claustro, podrá reservar aulas portátiles o específicas y recursos multimedia, siempre que el administrador los haya definido.

**Datos de la Tutoría 3ºB**

Los partes de disciplina  
Exp. al aula de convivencia  
Los informes de seguimiento  
Los libros de texto  
Horario de 3ºB

Disciplina Firmas/Séneca  
López Miguel, Adrián  
Naranjo García, Juan Manuel  
Naranjo García, Juan Manuel

**Consultas**

Datos del alumnado  
Listados varios  
Pendientes  
Fotografías  
Crear consulta  
Horarios  
Documentos  
Biblioteca

**Reservas**

Aulas Portátiles  
Aulas Específicas  
Recursos Multimedia

**Profesorado ausente**

• Monterroso Molina, Daniel  
Antonio

Gestión de ausencias

octubre con el siguiente orden del día:

1. Lectura y aprobación, si procede del acta anterior.
2. Aprobación de las programaciones didácticas del curso 2013-2014.
3. Aprobación de las modificaciones al Plan de Centro: curso 2013-2014.
4. Aprobación del Proyecto Lingüístico de Centro.
5. Presentación y aprobación del Plan de Autoprotección del Centro.
6. Ruegos y preguntas

23 Oct 2013 por Dirección

**SESIÓN DE EVALUACIÓN INICIAL**

Os recordamos que la sesión de Evaluación Inicial es el próximo martes 8 de octubre a partir de las 16h. Tenéis el calendario de la sesión en la Sala de Profesores y en la Intranet, sección "Documentos".

Un saludo,

03 Oct 2013 por Dirección

**Intranet operativa y nuevos documentos**

Ya he cargado todos los datos de seneca de alumnos y profesores con vuestras asignaturas, por lo que estamos completamente operativos. De todos modos cualquier error o anomalía, no dudéis en comentármelo.

En documentos he colocado un fichero comprimido, con una aplicación de openoffice para la gestión de notas de clase de alumnos.

También hay un documento en word, para la programación de aula, que parece le gusta bastante a los inspectores, por si alguno de vosotros lo encuentra de utilidad y se anima a adaptarlo. 😊😊

Bazzah , Dunia	3ºB	25-10
----------------	-----	-------

Cumplimentar informes (profesoría)  
Solicitar informe de un alumno (tutoría)  
Consultar informes

**Informes de tareas activos**

Nombre	Grupo	Cita
Lagar Rodríguez, Alejandro	4ºA	30-10

Cumplimentar tareas (profesoría)  
Solicitar tareas para un alumno (Tutoría/Lefatura)  
Consultar tareas

**Avisos de partes de disciplina**

Nombre	Grupo	Avisado
--------	-------	---------

**Diez últimas expusiones**

Nombre	Grupo	Fecha	Días
Lagar Rodríguez, Alejandro	4ºA	2013-10-30	5
Gladwin , Chibe Amanda	2ºB	2013-10-22	5
Weinberg , Alejandro	2ºB	2013-10-23	7
Sánchez Peña, Sofia	1ºB	2013-10-17	3
Rodríguez Pedrosa, Juan	1ºB	2013-10-17	3

Quando es un aula específica, el administrador previamente ha de bloquear el aula, en las horas que esté ocupada, el resto de las horas podrá ser reservada.

1º Elige la fecha en la que quieres hacer la reserva. << Octubre 2013 >>

2º Selecciona tu nombre en la lista desplegable de la hora que necesites reservar. Lun Mar Mie Jue Vie Sáb Dom

3º Pulsa en Reservar Aula.

Una vez reservada la hora podemos borrarla (sólo nosotros) simplemente selecciona Borrar en el desplegable y pulsa en Reservar recurso

No abuses reservando horas que no son seguras.

Fecha: **Viernes, 25-10-2013**

<p><b>Aula: Comedor</b> Lugar: Planta baja</p> <p>1ºh: <input type="text"/></p> <p>2ºh: <input type="text"/></p> <p>3ºh: <input type="text"/></p> <p>4ºh: <input type="text"/></p> <p>5ºh: <input type="text"/></p> <p>6ºh: <input type="text"/></p> <p><input type="button" value="Reservar Aula"/></p> <p>Viernes, 25-10-2013</p>	<p><b>Aula: Biblioteca</b> Lugar: Planta baja</p> <p>1ºh: <input type="text"/></p> <p>2ºh: <input type="text"/></p> <p>3ºh: <input type="text"/></p> <p>4ºh: <input type="text"/></p> <p>5ºh: <input type="text"/></p> <p>6ºh: <input type="text"/></p> <p><input type="button" value="Reservar Aula"/></p> <p>Viernes, 25-10-2013</p>	<p><b>Aula: Multimedia</b> Lugar: Primera planta (201)</p> <p>1ºh: <input type="text"/></p> <p>2ºh: <input type="text"/></p> <p>3ºh: Rodríguez de Campoam Loriente, María Pilar</p> <p>4ºh: Rodríguez de Campoam Loriente, María Pilar</p> <p>5ºh: <input type="text"/></p> <p>6ºh: <input type="text"/></p> <p><input type="button" value="Reservar Aula"/></p> <p>Viernes, 25-10-2013</p>
<p><b>Aula: Informática</b> Lugar: Primera planta (101)</p> <p>1ºh: <input type="text"/></p> <p>2ºh: <input type="text"/></p> <p>3ºh: Ocupado en horario</p> <p>4ºh: <input type="text"/></p> <p>5ºh: <input type="text"/></p> <p>6ºh: Monterroso Molina, Daniel Antonio</p> <p><input type="button" value="Reservar Aula"/></p> <p>Viernes, 25-10-2013</p>	<p><b>Aula: Desdoble 1</b> Lugar: Planta baja (119)</p> <p>1ºh: <input type="text"/></p> <p>2ºh: <input type="text"/></p> <p>3ºh: <input type="text"/></p> <p>4ºh: <input type="text"/></p> <p>5ºh: <input type="text"/></p> <p>6ºh: <input type="text"/></p> <p><input type="button" value="Reservar Aula"/></p> <p>Viernes, 25-10-2013</p>	<p><b>Aula: Desdoble 2</b> Lugar: Planta baja (131)</p> <p>1ºh: <input type="text"/></p> <p>2ºh: <input type="text"/></p> <p>3ºh: <input type="text"/></p> <p>4ºh: <input type="text"/></p> <p>5ºh: <input type="text"/></p> <p>6ºh: <input type="text"/></p> <p><input type="button" value="Reservar Aula"/></p> <p>Viernes, 25-10-2013</p>

Descargar en PDF: [Manual Basico Usuario Intranet](#)